



ABIMCI

Associação Brasileira da Indústria de
Madeira Processada Mecanicamente



Abimci

Há quase cinco décadas, a Associação Brasileira da Indústria de Madeira Processada Mecanicamente (Abimci) representa o segmento madeireiro e florestal do Brasil. Um trabalho sustentado em vários eixos de atuação e em diversas direções, para a defesa de interesses do setor, promoção comercial e articulação institucional.

As empresas que participam da associação têm acesso a conteúdos estratégicos para a tomada de decisões, dados e panoramas de mercado, além da representação em ações nacionais e internacionais de promoção do produto brasileiro de madeira. Recebem orientações quanto ao atendimento às normas técnicas, visando à melhoria da qualidade dos produtos que, conseqüentemente, proporcionam acesso a mercados, além de desenvolver programas de qualidade.

As ações de defesa de interesses, como entraves logísticos, taxaões indevidas, desonerações fiscais, monitoramento da agenda legislativa e de pautas que afetam a indústria, bem como uma interface constante com o Governo Federal para o debate de temas e demandas prioritárias, refletem a abrangência das ações da Abimci. Tudo com o objetivo de construir um melhor ambiente de negócios e de sustentabilidade do setor, reforçado por uma comunicação permanente e informações precisas para o mercado em geral.

Comitês setoriais

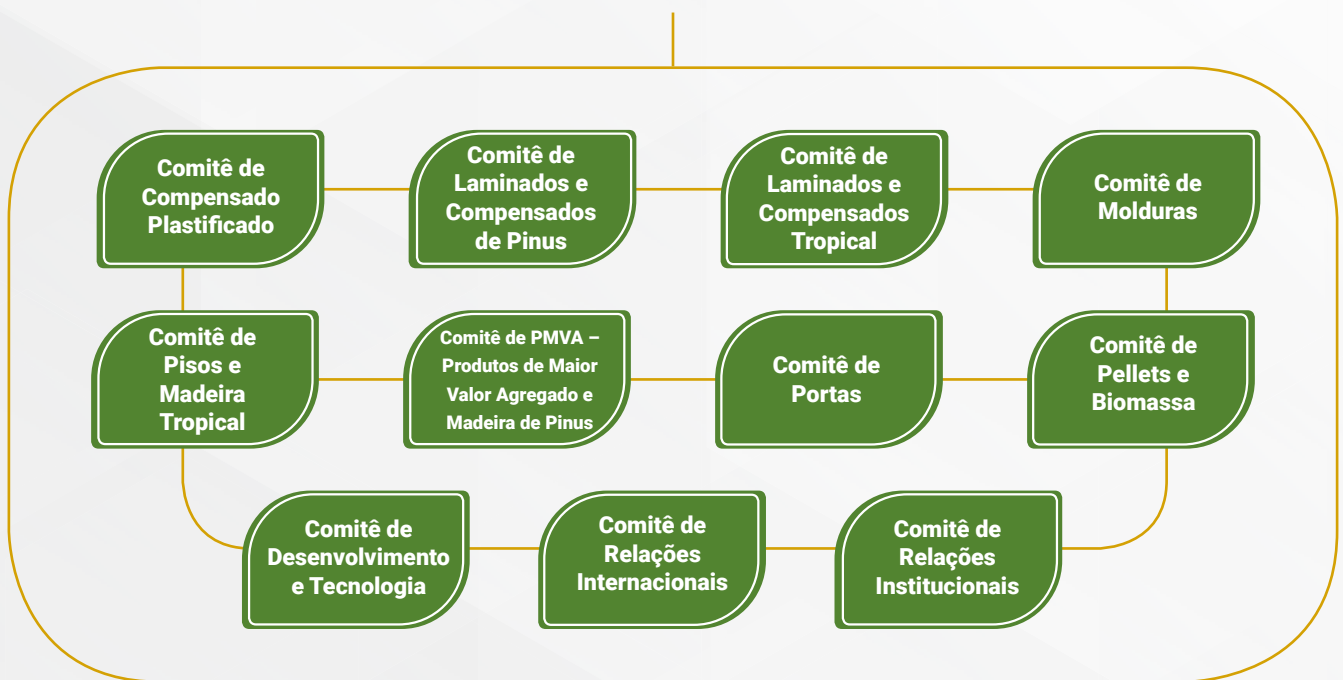

Ações Prioritárias

- » Defender os interesses do setor industrial madeireiro
- » Melhorar a competitividade da indústria madeireira
- » Contribuir para um melhor desempenho das exportações brasileiras de madeira
- » Ampliar a certificação de produtos e promover o aperfeiçoamento e o desenvolvimento de normas técnicas
- » Estimular práticas sustentáveis e a transparência

Frentes de Atuação

Institucional e comercial

- » Reuniões setoriais e plenárias
- » Participação em Congressos, Seminários, Workshops nacionais e internacionais
- » Realização do Wood Trade Brazil
- » Desenvolvimento e promoção da agenda da Semana Internacional da Madeira
- » Realização do Encontro da Cadeia Produtiva da Porta de Madeira (ENCAPP)
- » Apoio a eventos setoriais nacionais e internacionais
- » Promoção de missões técnicas e comerciais
- » Parcerias institucionais com entidades representativas
- » Recepção de missões empresariais internacionais
- » Ações para combater entraves logísticos
- » Estímulo ao uso da madeira na construção civil e em outros segmentos

Conteúdo e Informação

- » Estudo Setorial
- » Dados estatísticos de exportações mensais
- » Levantamento de dados de mercado
- » Panoramas de mercado
- » Abimci News
- » Catálogos técnicos e promocionais
- » Revista Portas de Madeira
- » Informativos gerais
- » Site com área restrita aos associados para conteúdo exclusivo
- » Conteúdo para imprensa especializada e posicionamentos na mídia

Defesa de interesses

- » Pautas e temas: tributários, econômicos, legislativo, trabalhista, comércio internacional, judiciário, logística e infraestrutura
- » Interface com o poder público nas esferas federal e estadual
- » Acompanhamento da agenda legislativa e executiva de assuntos de interesse do setor
- » Ações e parcerias com a Confederação Nacional da Indústria (CNI) e as Federações Estaduais da Indústria, Ministérios, autarquias e órgãos técnicos de governo
- » Ações jurídicas contra interrupção de serviços oficiais

Coalizões Empresariais

A Abimci, como representante do setor industrial da madeira no Brasil, é membro das coalizões que reúnem as principais entidades do país com o intuito de discutir e propor soluções para o desenvolvimento econômico e sustentável da atividade empresarial e, conseqüentemente, do Brasil. a da madeira.

Coalizão pela Construção

Tem por objetivo otimizar ações focadas para a recuperação da construção civil, segmento esse dos mais importantes para toda a cadeia produtiva da madeira.

Coalizão Empresarial Brasileira (CEB)

Acompanha as negociações internacionais, sobre tudo dos processos de integração comercial nos quais o Brasil está envolvido, buscando assim melhores condições de competitividade e igualdade dos produtos nacionais no mercado externo.

Coalizão Empresarial para Facilitação de Comércio e Barreiras (CFB)

Visa contribuir com as políticas públicas de apoio ao comércio exterior brasileiro. Elabora recomendações para modernizar e tornar mais célere os procedimentos de importação e exportação no Brasil e combater as barreiras comerciais.

Coalizão Brasil Clima, Florestas e Agricultura

O movimento multisetorial, composto por entidades que lideram o agronegócio no Brasil, as principais organizações civis da área do meio ambiente e clima que visa tratar questões decorrentes das mudanças climáticas sob a ótica de uma nova economia.

Área Técnica

Programas e certificações

A Abimci desenvolve programas de qualidade e certificação para proporcionar às empresas associadas a melhoria de processo e de desempenho dos produtos, garantindo assim acesso aos mercados que impõem esses requisitos como exigências comerciais.



PNQM

O Programa Nacional de Qualidade da Madeira (PNQM) é uma ferramenta de gestão de qualidade que fornece uma estrutura de padronização e controle do processo produtivo nas empresas, desde o recebimento da matéria-prima e insumos, até a embalagem e expedição do produto final.



CE Marking

A marca "CE" imposta pela Comunidade Europeia exige que o fabricante e seus produtos atendam aos requisitos da norma EN através da regulamentação dos produtos de construção CPR (305/2011), regida pela norma EN 13986 +A1:2015, válida para os 28 países do Bloco Europeu.

A Abimci possui um acordo de subcontratação com a Exova BM Trada, órgão de certificação inglês, viabilizando no Brasil a certificação CE para painéis estruturais de madeira.



PSQ-PME

O Programa Setorial da Qualidade de Portas de Madeira para Edificações (PSQ-PME) tem o objetivo de gerar competitividade para os produtos brasileiros, abrir novos mercados, estimular a melhoria contínua, agregar valor às marcas, proteger o mercado interno e também o consumidor final.

Por meio do PSQ-PME, é possível obter a certificação da porta de madeira de acordo com a ABNT NBR 15930-2 - Portas de Madeira para Edificações - Requisitos.

Para conhecer os produtos certificados, acesse www.psqportas.com.br.

Normalização

A Abimci é a entidade gestora do Comitê Brasileiro de Madeira (CB-31) da ABNT, por meio do qual coordena, planeja e executa atividades de normalização técnica dos produtos de madeira no Brasil, dando apoio e suporte às Comissões de Estudos (CE) que compõem o comitê.

As Comissões de Estudos desenvolvem as normas técnicas com o objetivo de estabelecer, por consenso, regras, diretrizes ou características mínimas de produtos e ou atividades, visando à obtenção de uma padronização do mercado, atendendo às finalidades a que se destinam.

Comissões de Estudo que compõem o Comitê Brasileiro de Madeira - CB-31

- CE 31.000.02 – Madeira Serrada
- CE 31.000.05 – Chapas de Madeira Compensada
- CE 31.000.07 – Painéis de Fibra de Madeira
- CE 31.000.10 – Madeira para Carretéis
- CE 31.000.11 – Mourões de Madeira Preservada
- CE 31.000.12 – Portas de Madeira
- CE 31.000.13 – Pisos de Madeira Maciça
- CE 31.000.14 – Madeira Tratada
- CE 31.000.15 – Preservação de Madeira
- CE 31.000.16 – Cruzeta Roliça de Eucalipto Tratado
- CE 31.000.17 – Postes de Eucalipto Preservado
- CE 31.000.18 – Painéis de Partículas de Madeira
- CE 31.000.19 – Chapa Dura de Fibra de Madeira

Construção civil

Outra atuação técnica e estratégica da Abimci ocorre no desenvolvimento da norma técnica do sistema construtivo wood frame. O projeto de norma Edificações em Light Wood Framing, desenvolvido no âmbito da ABNT, é capitaneado pela Abimci e prevê requisitos técnicos para a construção com esta tecnologia de edificações de até dois pavimentos.

A consolidação do sistema construtivo wood frame - casas em madeira - representa um grande potencial de desenvolvimento comercial para diversos produtos madeireiros e possibilidade real de gerar aumento do consumo per capita de madeira no setor da construção civil. Esse sistema, industrializado e consolidado em outros países, é uma solução viável para atender a demanda habitacional atual e crescente no Brasil.



ABIMCI

Abimci – Associação Brasileira da Indústria de Madeira Processada Mecanicamente

Avenida Comendador Franco, 1341 – Campus
da Indústria – Jardim Botânico

CEP 80215-090 – Curitiba – Paraná – Brasil

(41) 3225-4358 • abimci@abimci.com.br

www.abimci.com.br